

SKLON 12°

POHLED JIHOVÝCHODNÍ

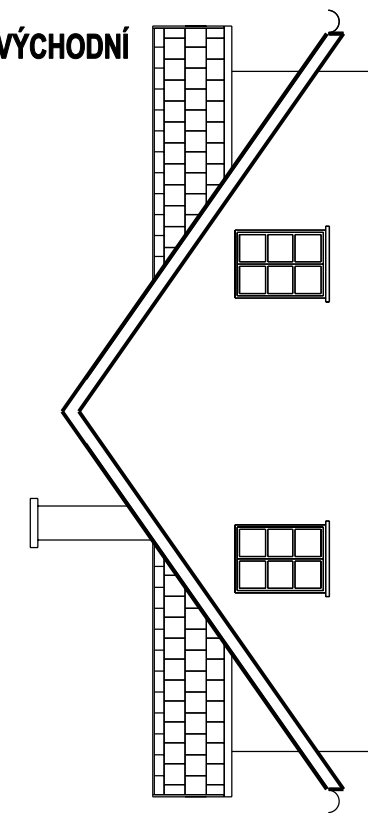

POHLED JIHOZÁPADNÍ

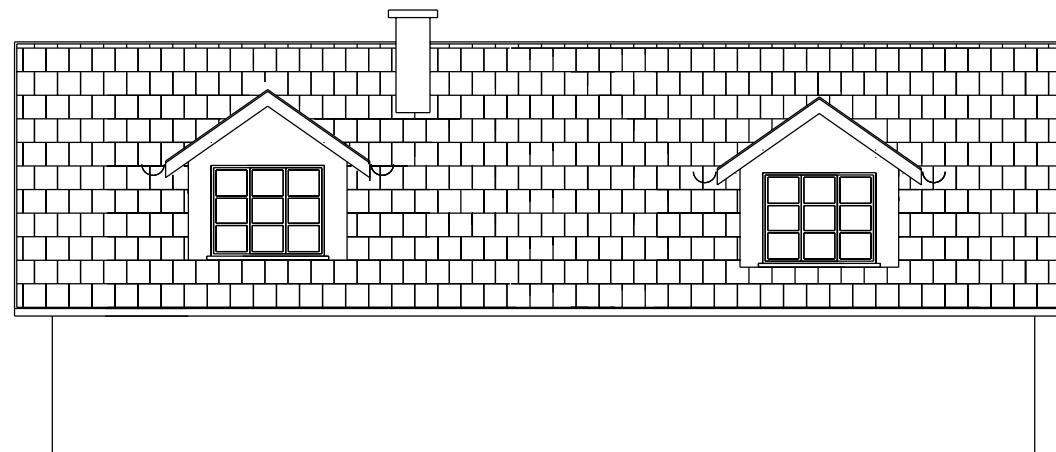

S VĚTRACÍ POTRUBÍ SPLAŠKOVÉ KANALIZACE (HTHL 810)
K KOMÍN 450x450 mm

VŠECHNY KLEMPÍŘSKÉ PRVKY BUDOU PŘEVEDENY Z TITAN ZINKU. PŘÍSTŘEŠEK BUDE ZASTŘEŠEN KERAMICKÝMI TAŠKAMI VE SPÁDU 12°, POD TAŠKAMI BUDE POLOŽENA HYDROIZOLACE.

Zodp.projektant ING.PECHEK JAN	Vypracoval ING.PECHEK JAN	Kreslil	Kontroloval	P.K.I.PROJEKT s.r.o. Vaničkova 3 400 01 Ústí n. L. IČO : 64 65 06 85
Investor: Krejza Jan Ing., Brandtova 3270/20, 40011 Ústí nad Labem				
Název: RD na p.p.č.816/1, k.ú. Brná nad Labem D.1.1 Architektonicko-stavební řešení Střecha			Formát Datum Stupeň PD Zakázkové číslo	A 3 07/2020 DSP
Měřítko 1 : 100	Č.útvary :	Č.kopie :	Č.výkresu :	D.1.1-4